

35 Viviendas de 2, 3 y 4 dormitorios en la mejor zona de Valenoso, Boadilla del Monte (Madrid). Urbanización con garaje, trasteros, piscina, zonas comunes, pista de padel, gimnasio, zona juego para niños, sala comunitaria, etc.

SUPERFICIE UTIL	(m2)
interior i/tendedero	91,40
Vestíbulo	2,75
Distribuidor-pasillo	4,00
Salón-comedor-cocina	37,00
Dormitorio 1 y vestidor	17,40
Dormitorio 2	10,05
Dormitorio 3	10,05
Baño 1	4,00
Baño 2	3,60
Tendedero	2,55

Terrazas exteriores	20,50
Terraza	20,50
SUPERFICIE UTIL TOTAL i/terrazas 111,90	
SUP. CONST. INTERIOR i/tendedero i/zcc	124,38
SUP. CONST. TOTAL i/terrazas i/zcc	144,88
Superficie privativa de jardín viv 3	61,35

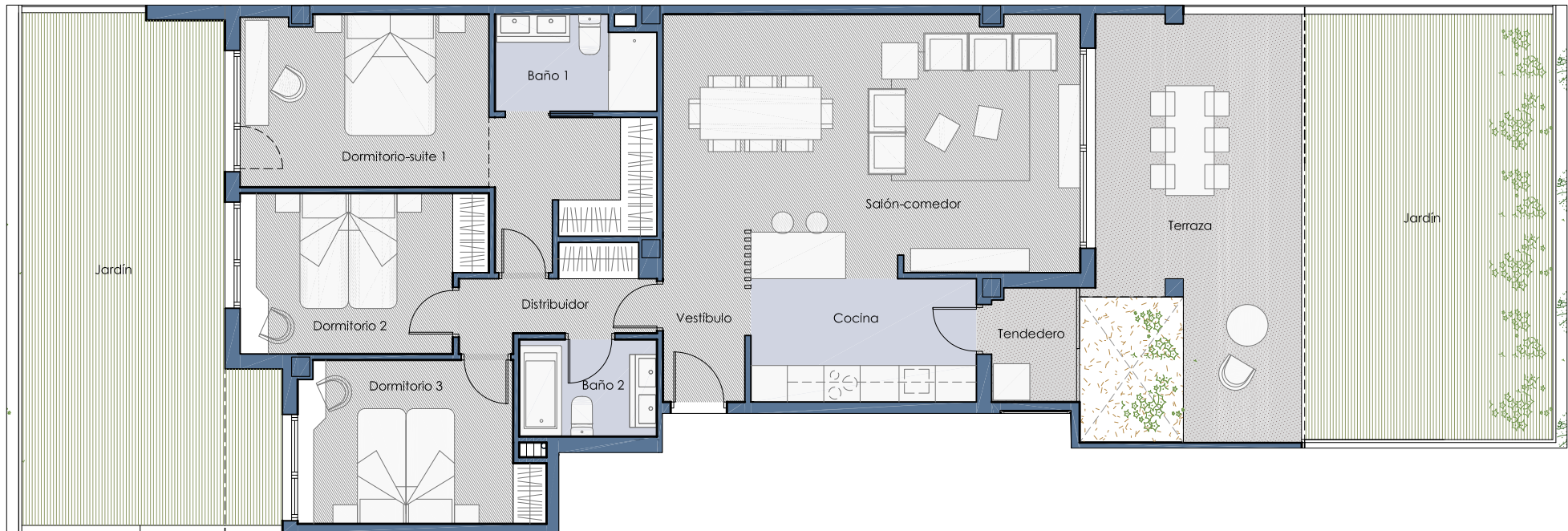

VIVIENDA 3
portal 1 Bajo C

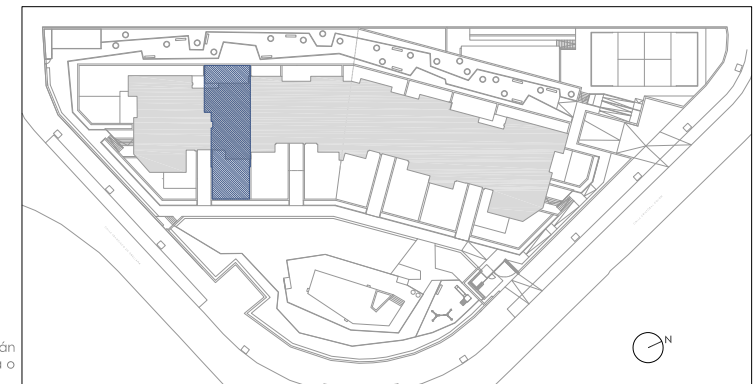

0 1 5 m.

Gestiona: Zanda Homes

ZANDA
HOMES

JORGE RODRIGUEZ ZAMBRANO
ARQUITECTO
www.zambranoarquitectura.es

COMERCIAL 20190110

NOTA: Los presentes planos e imágenes del edificio carecen de carácter contractual y son un avance del proyecto final. Están sujetos a posibles modificaciones derivados de la incorporación y ajuste de instalaciones, estructura, cumplimiento de la normativa o criterio de los arquitectos o DF del proyecto. El mobiliario y especies vegetales reflejados en plano no es contractual.